

Observações:

Área Total: 406.061,78m²
 Área de APP: 43.367,73m²
 Área Verde: 45.334,81m²
 Área de Ruas: 73.900,57m² } 29,36%
 Área de Terrenos: 243.438,67m²

Lei Estadual n.º 10.116, de 23 de março de 1994.
 Art. 20 - A percentagem de áreas destinadas ao sistema viário e à implantação de equipamentos urbanos e comunitários será proporcional às densidades populacionais previstas para a gleba, e nunca inferior a 35% (trinta e cinco por cento) da mesma, salvo nos loteamentos destinados ao uso industrial cujos lotes forem maiores do que 15.000m² (quinze mil metros quadrados), caso em que esta percentagem poderá ser reduzida.

QUADRA	LOTE	ÁREA
1	01	16.017,19
	02	16.038,26
	03	14.548,36
	04	14.686,47
	05	14.824,57
	06	12.411,59
2	01	4.729,52
	02	5.440
	03	4.946,75
	04	3.609,44
	05	4.895,94
	06	5.905,23
3	07	3.461,30
	08	3.599,55
	09	3.737,46
	10	3.876,13
	11	4.068,92
	01	10.419,60
4	02	10.670
	03	7.448,34
	01	3.377,08
	02	3.408,07
	03	3.404,33
	04	4.340,77
5	01	3.375
	02	3.375
	03	3.375
	04	3.375
	05	3.375
	06	3.375
6	07	3.375
	08	3.375
	09	3.375
	10	3.375
	01	4.668,59
	02	4.668,59
7	03	4.226,80
	01	8.199,02
02	8.015,79	
TOTAL	39	243.393,66

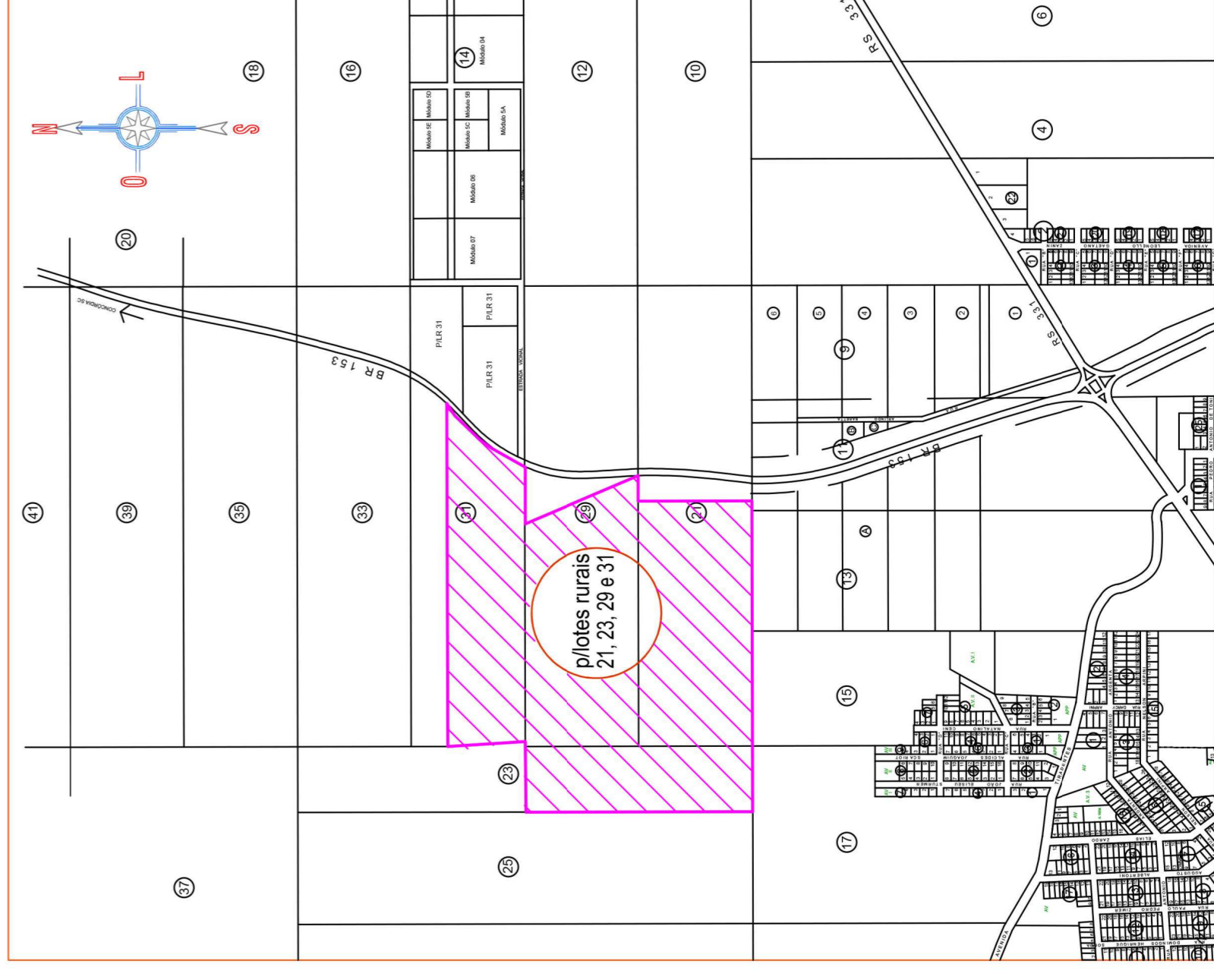
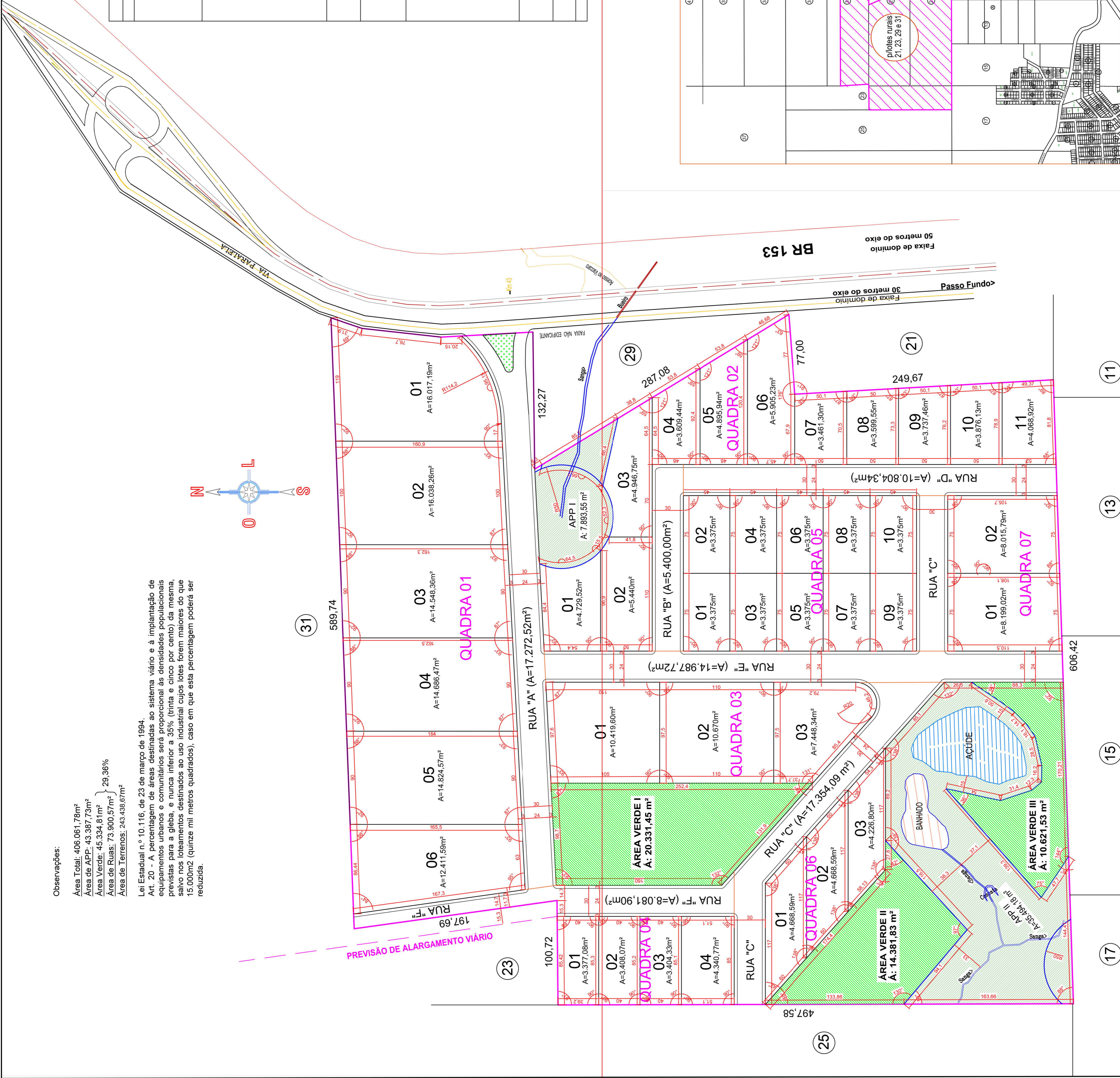

PROJETO URBANÍSTICO
 Escala: 1/2500

PLANTA DE SITUAÇÃO
 Escala: 1/12500

LOT 01

JAN/2020 1:2000

PROPRIETÁRIO: _____
 RESP. TÉCNICO: _____

PREFEITURA MUNICIPAL DE ERECHIM
 PRAÇA DA BANDEIRA, 354 FONE 54 3520 7000

SECRETARIA MUNICIPAL DE PLANEJAMENTO, GESTÃO E ORÇAMENTO PARTICIPATIVO ---

DEPARTAMENTO TÉCNICO - DIVISÃO DE DESENHO

GERENCIAL: LOTEAMENTO DISTRITO INDUSTRIAL NORTE
 Parte dos lotes Rurais nºs. 21, 23, 29 e 31 da Linha 1 - Seção Dourado - Erechim RS

PROPRIETÁRIO: _____
 RESP. TÉCNICO: _____

MUNICÍPIO DE ERECHIM
 Arqº Renêzcio Cezar Zordan - CAUBR 46567-9