



Estado do Rio Grande do Sul  
**MUNICÍPIO DE ERECHIM**  
**PREFEITURA MUNICIPAL**  
Praça da Bandeira, 354  
Fone: (54) 3520 7000  
99700-010 Erechim – RS

## MEMORIAL JUSTIFICATIVO E DESCRITIVO

### RECUPERAÇÃO DE ITENS NATALINOS

Lote 02 - Letreiros

PROJETO NATAL 2021

“O Melhor Presente É Estar Aqui”

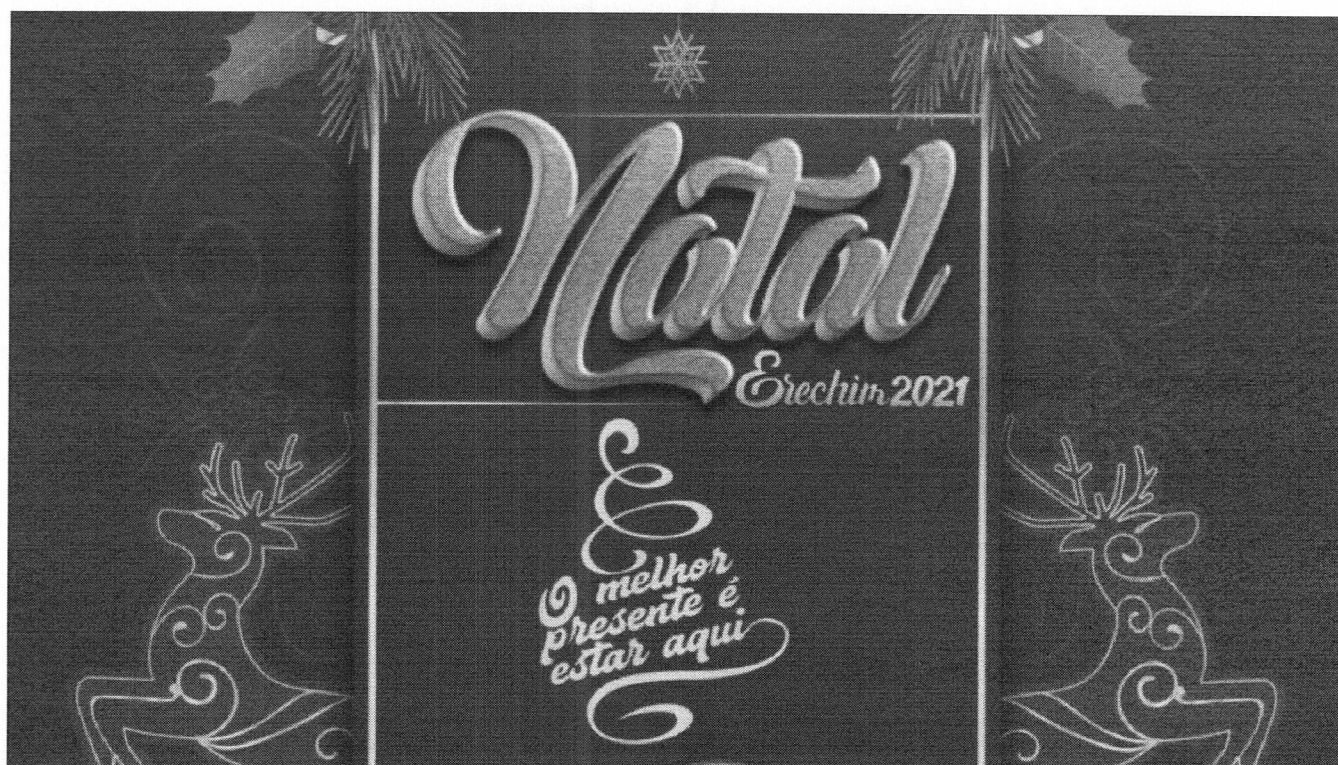

Erechim, agosto de 2021.



Estado do Rio Grande do Sul  
**MUNICÍPIO DE ERECHIM**  
**PREFEITURA MUNICIPAL**  
Praça da Bandeira, 354  
Fone: (54) 3520 7000  
99700-010 Erechim – RS

## 1 Generalidades

O presente memorial descritivo tem por finalidade apresentar as informações técnicas referentes à contratação de serviços para reforma e aquisição de letreiros que serão utilizados na decoração do Natal 2021.

As peças encontram-se no depósito da Prefeitura Municipal de Erechim, localizado na Rua Júlio Trombini, Bairro Três Vendas, Erechim-RS (antiga Fundação Cotrel Erechim-RS). As mesmas deverão ser retiradas, reformadas e devolvidas ao local.

## 2 (LOTE 02) Letreiros PVC expandido

### 2.1 *Recuperação letreiros existentes*

Para melhor aproveitamento dos letreiros será necessário soldar os encontros das chapas que estão soltando e fazer a repintura do letreiro para esconder as soldas. Como os letreiros foram utilizados no ano anterior, em ambos consta o ano 2020, portanto, deve-se retirar o número zero e produzir o número 1 para compor o ano 2021. Atentar para que o material e cor do 1 sejam os mesmos do restante do letreiro, sendo necessário repintar por completo caso não coincidam. O número novo, reparos e pinturas devem ser aprovados pelo gestor antes da entrega.

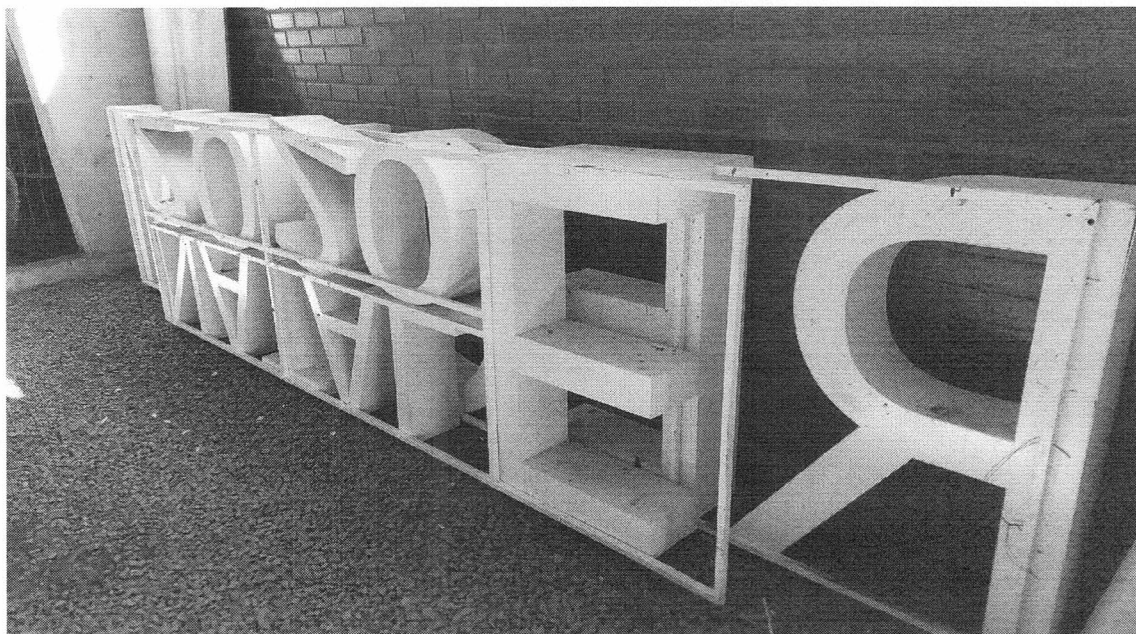

*[Handwritten signature]*



Estado do Rio Grande do Sul  
**MUNICÍPIO DE ERECHIM**  
**PREFEITURA MUNICIPAL**  
Praça da Bandeira, 354  
Fone: (54) 3520 7000  
99700-010 Erechim - RS

IMAGEM: Letreiro Natal sem reforma

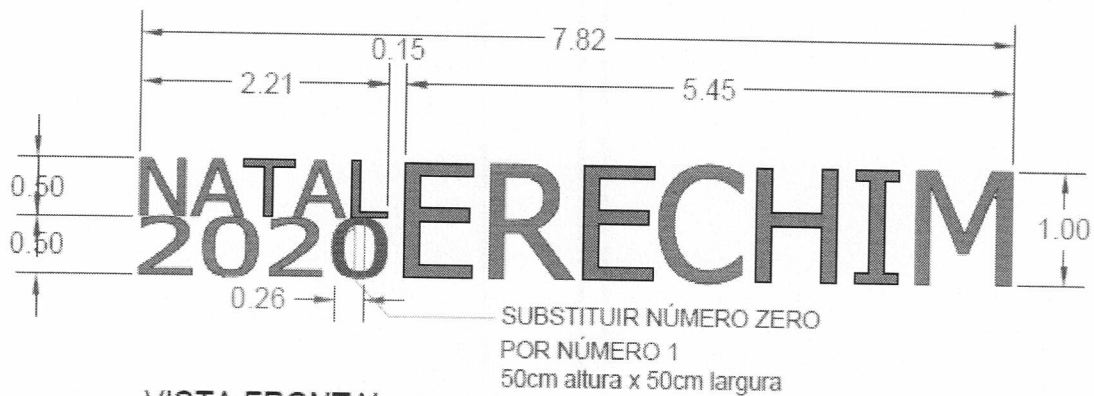

VISTA FRONTAL  
LETREIRO EXISTENTE 1

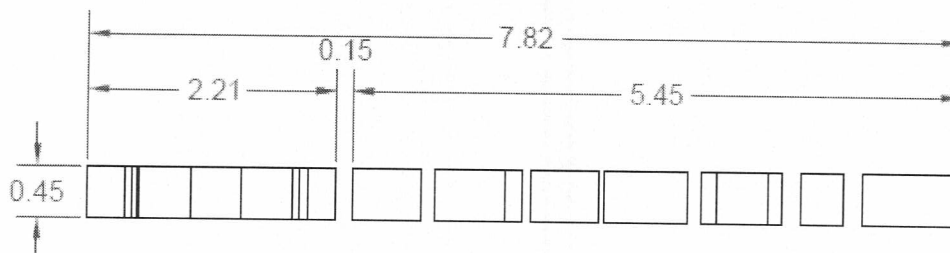

VISTA SUPERIOR  
LETREIRO EXISTENTE 1

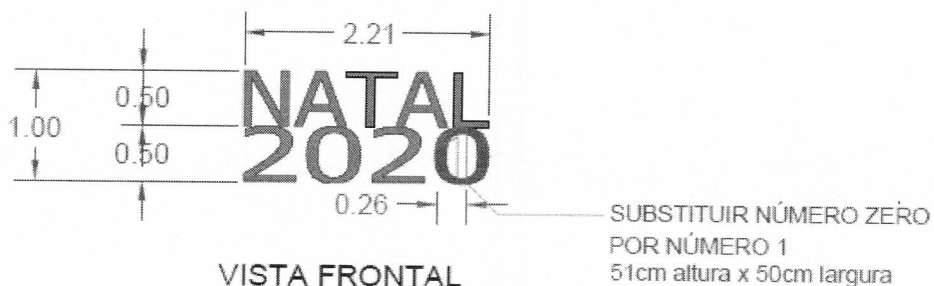

VISTA FRONTAL  
LETREIRO EXISTENTE 2

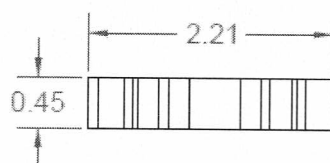

VISTA SUPERIOR  
LETREIRO EXISTENTE 2

IMAGENS: Letreiros para reformar - detalhes



### 3 Cronograma

A execução dos serviços deve atender ao cronograma de atividades conforme a coordenação do Responsável Técnico.

O Cronograma está dividido nas etapas:

- Recebimento do termo de liberação de serviços contendo a documentação necessária **[02 dias]**;

- Realização dos serviços e entrega dos materiais recuperados **[18 dias]**;

- Avaliação, Vistoria, Fiscalização e Confirmação da execução dos serviços conforme as especificações deste memorial atestado pela equipe de Fiscalização da Prefeitura Municipal de Erechim **[02 dias]**;

- Entrega do termo de aceitação **[03 dias]**.

*O prazo de execução das atividades é de 25 dias.*

### 4 Considerações finais:

4.1 A aceitação dos itens recuperados pela fiscalização somente ocorrerá após a comprovação dos seguintes itens: O rigoroso atendimento ao especificado neste documento; Os materiais e/ou produtos empregados estejam de acordo com os especificados neste documento; A observância das Normas Brasileiras vigentes e relacionadas com os serviços que estão sendo recebidos;

4.2 A empresa deverá realizar o transporte dos itens até a fábrica para recuperação e devolução dos itens no Pavilhão do Natal, localizado na Rua Júlio Trombini, Bairro Três Vendas, Erechim-RS, (antiga Fundação Cotrel Erechim-RS), , armazenando-os cuidadosamente sob supervisão dos gestores. Se o tipo de serviço permitir, também poderá fazer uso do pavilhão para separação, montagens e ajustes.

4.3 É importante que a empresa faça uma visita técnica aos pavilhões para tomar conhecimento dos itens a serem recuperados.



Estado do Rio Grande do Sul  
**MUNICÍPIO DE ERECHIM**  
**PREFEITURA MUNICIPAL**  
Praça da Bandeira, 354  
Fone: (54) 3520 7000  
99700-010 Erechim – RS

- 4.4 Será de total responsabilidade da empresa qualquer avaria dos itens enquanto estiver de posse dos itens para recuperação, responsabilizando-se pela substituição ou conserto de qualquer peça para que não represente perda à Prefeitura.
- 4.5 Os serviços considerados inadequados e/ou irregulares, que não atenderem às exigências do Edital poderão ser interrompidos no todo ou em partes, determinando o refazimento dos serviços ou rescisão do contrato de forma imediata, sem prejuízo das penalidades previstas neste Edital. Na impossibilidade de serem substituídos ou refeitos serão glosados do pagamento final e aplicada às demais sanções legais.
- 4.6 Qualquer dúvida com relação ao presente memorial deverá ser solicitada ao Responsável técnico por escrito.

Erechim, agosto de 2021.

  
\_\_\_\_\_  
Ariane Pedrotti de Ávila Dias  
Arquiteta e Urbanista  
CAU A68220-9

Responsável Técnico Projeto Natal Erechim 2021