



Estado do Rio Grande do Sul
MUNICÍPIO DE ERECHIM
PREFEITURA MUNICIPAL
Praça da Bandeira, 354
Fone: (54) 3520 7000
99700-010 Erechim – RS

MEMORIAL JUSTIFICATIVO E DESCRITIVO

RECUPERAÇÃO DE ITENS NATALINOS

Lote 01- Madeiras /*mDF*

PROJETO NATAL 2021

“O Melhor Presente É Estar Aqui”

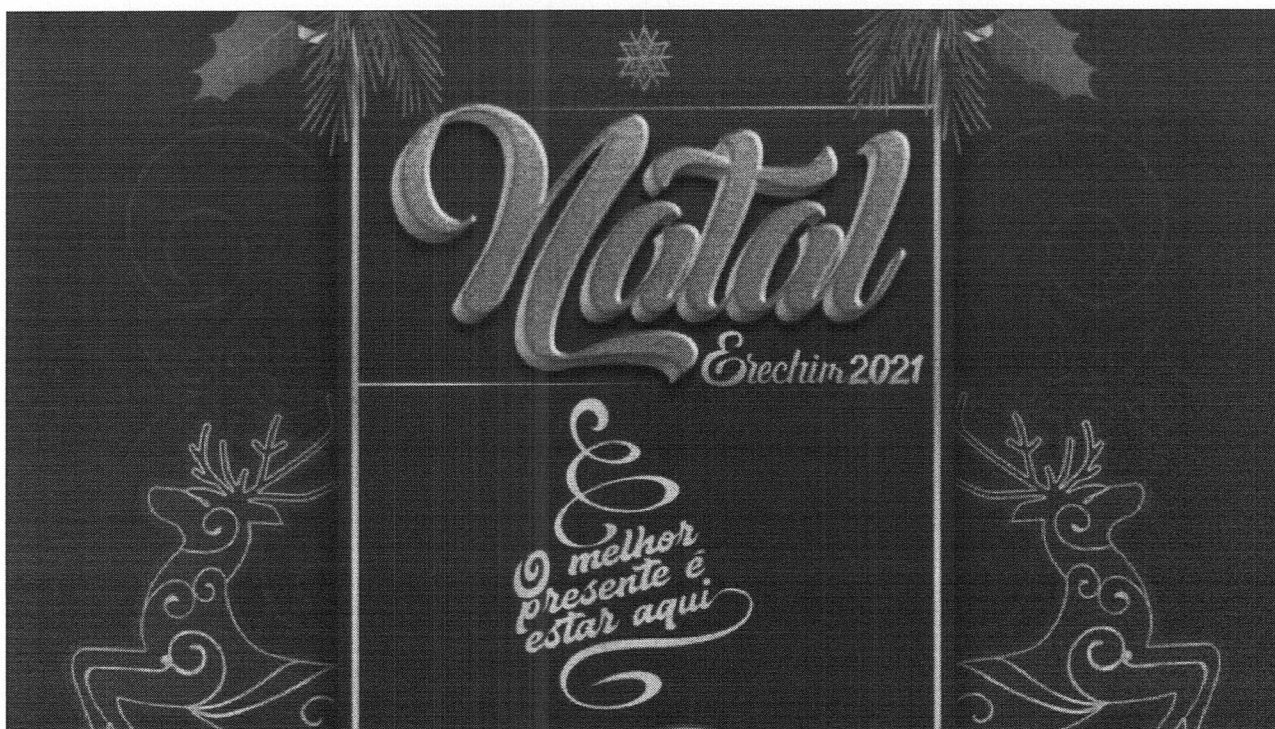

Erechim, agosto de 2021.



Estado do Rio Grande do Sul
MUNICIPIO DE ERECHIM
PREFEITURA MUNICIPAL
Praça da Bandeira, 354
Fone: (54) 3520 7000
99700-010 Erechim – RS

1 Generalidades

O presente memorial descritivo tem por finalidade apresentar as informações técnicas referentes à contratação de serviços para reforma, pintura e revitalização de itens de madeira/MDF que serão utilizados na decoração do Natal 2021.

As peças encontram-se no depósito da Prefeitura Municipal de Erechim, localizado na Rua Júlio Trombini, Bairro Três Vendas, Erechim-RS (antiga Fundação Cotrel Erechim-RS). As mesmas deverão ser retiradas, reformadas e devolvidas ao local.

2 (LOTE 01) Revitalização de itens de/com madeira ou MDF

2.1 Caixas de presente em MDF

No depósito há 19 caixas de presente de MDF a serem restauradas, 9 baixas e 10 altas. As caixas de presente devem ser retiradas no pavilhão, os tecidos devem ser retirados e descartados. As caixas deverão ser lixadas e pintadas com tinta esmalte sintético premium fosco, da seguinte forma: as caixas baixas devem ser pintadas na cor vermelha escura, as caixas altas devem ser pintadas na cor verde escura (bandeira). Deve-se dar três demãos.



A



Estado do Rio Grande do Sul
MUNICÍPIO DE ERECHIM
PREFEITURA MUNICIPAL
Praça da Bandeira, 354
Fone: (54) 3520 7000
99700-010 Erechim – RS

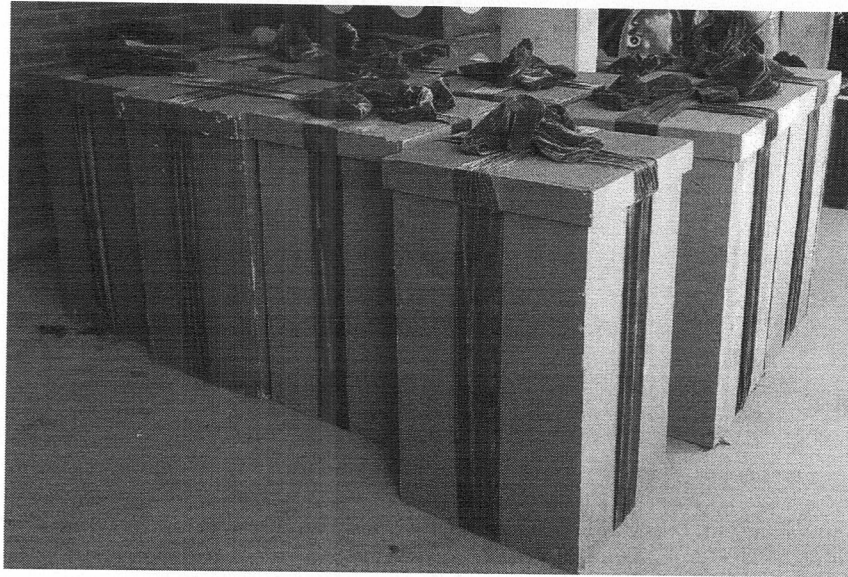

IMAGENS: Caixas de MDF a serem recuperadas

2.2 Base para árvores bidimensionais douradas

No projeto natalino 2021, pretende-se utilizar das árvores bidimensionais em MDF dourado com tema de arabesco para ornamentar o palco da praça Jayme Lago. Para utilizá-los, é necessário criar base de apoio para auto sustentação.



IMAGEM: Árvores bidimensionais de MDF douradas



Estado do Rio Grande do Sul
MUNICIPIO DE ERECHIM
PREFEITURA MUNICIPAL
Praça da Bandeira, 354
Fone: (54) 3520 7000
99700-010 Erechim – RS

Utilizando chapa de MDF 25mm, deve-se criar, para cada uma das 3 árvores utilizadas, 3 bases piramidais conforme imagem abaixo, para encaixar a árvore e travá-la. Ainda, para aumentar a fixação, deve-se cortar a base da árvore de forma a encaixar por completo na base. Deve-se pintar a base com tinta esmalte sintético premium fosco com dor próxima à cor da árvore, passando 3 demãos.



IMAGEM: Base para árvore de natal

2.3 Recuperação e montagem das Casinhas de Artesanato

Itens já utilizados em outros natais, trata-se de 4 casinhas de 3m x 3m, projetada para abrigar artesãos que vendem seu artesanato. Cada casinha permite que dois artesãos exponham, um em cada fachada da casinha. *Ver projeto na prancha em anexo.*

As casinhas necessitam de reparos sobretudo internos, da limpeza e recolocação da cobertura com sua estrutura e tesouras. Encontram-se com pintura em bom estado e os reparos devem ser cuidadosos a fim de não deteriorar essa pintura.

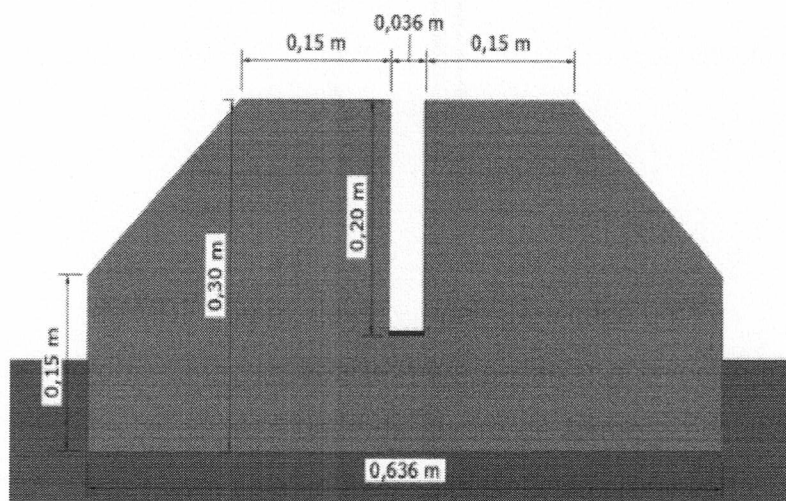
A



Estado do Rio Grande do Sul
MUNICIPIO DE ERECHIM
PREFEITURA MUNICIPAL
Praça da Bandeira, 354
Fone: (54) 3520 7000
99700-010 Erechim – RS



IMAGEM: Casinhas de artesanato no depósito (vermelha, verde, azul e amarela)





Estado do Rio Grande do Sul
MUNICÍPIO DE ERECHIM
PREFEITURA MUNICIPAL
Praça da Bandeira, 354
Fone: (54) 3520 7000
99700-010 Erechim – RS

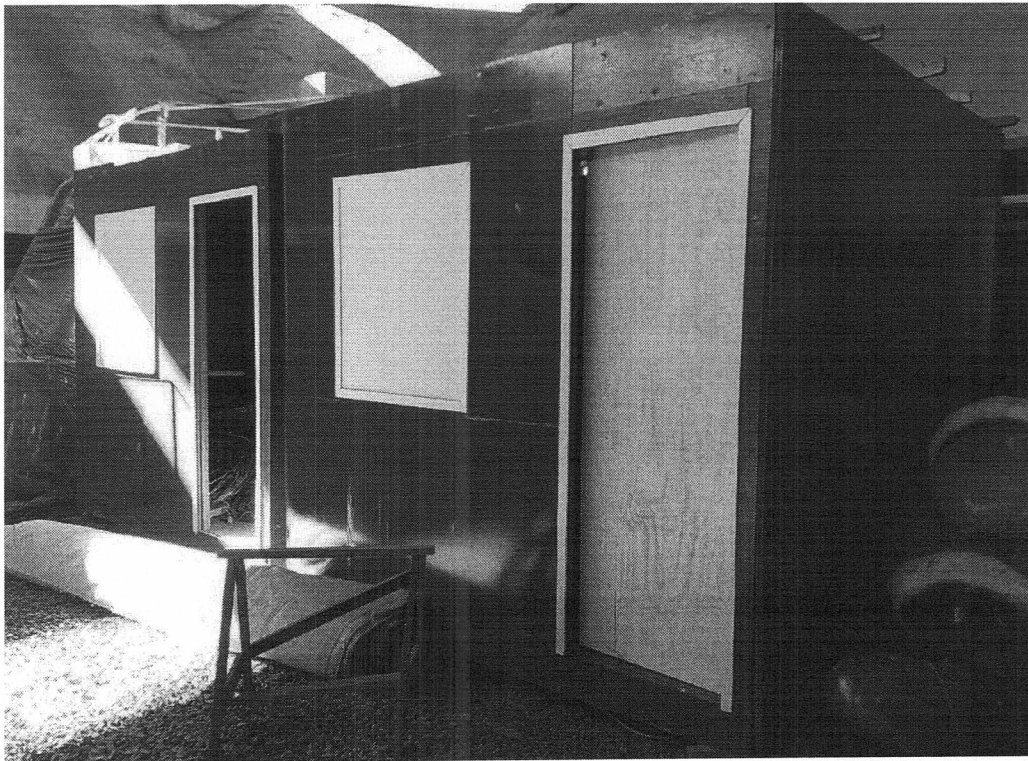
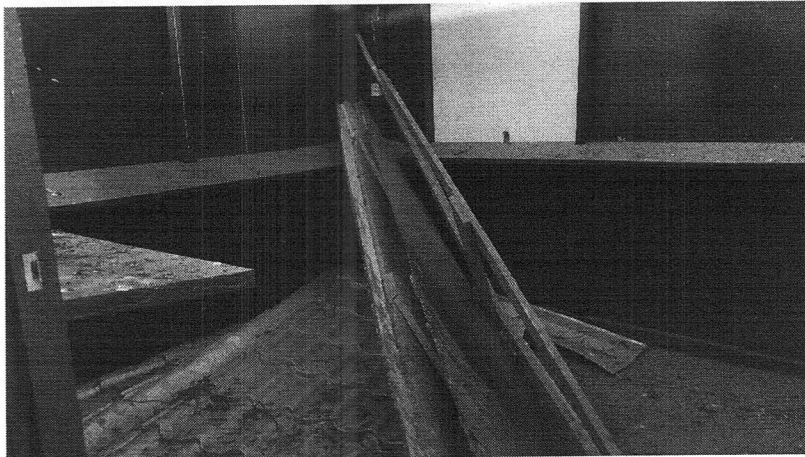

IMAGEM: Casinhas internamente. Estruturas de telhamento e telhas estão dentro das casinhas

Internamente, deve-se reparar as prateleiras que circundam as paredes, reforçando a fixação. Também deve-se reparar possíveis defeitos no chão e revisar aberturas.

Com relação à cobertura, as telhas encontram-se entortadas, abaixo do madeiramento. Deve-se repará-las cuidadosamente, desentortando-as sem criar rachaduras ou fissuras. Da mesma forma, as tesouras devem ser reparadas, pregadas e fixado o telhado.

2.4 Base para postes em PVC

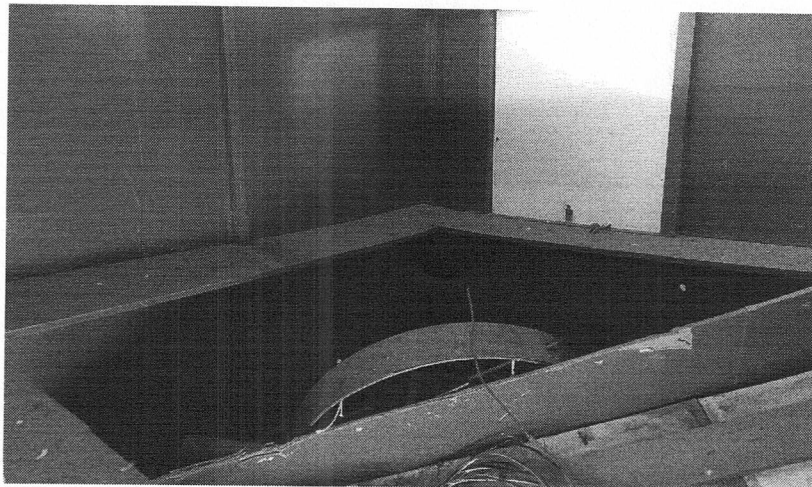
Os postinhos em PVC existentes serão utilizados na praça Jayme Lago ao redor da fábrica de brinquedos. Para melhor fixação cada poste terá uma base de madeira pintada na cor branca de 20 cm x 20 cm com uma ripa de 2,5x3 (pode ser retalho do MDF), de 25 cm de comprimento, pregada no meio da base de forma perpendicular para encaixe dos postes decorativos conforme mostra a imagem abaixo. Deve-se dar três demãos na base.



Estado do Rio Grande do Sul
MUNICÍPIO DE ERECHIM
PREFEITURA MUNICIPAL
Praça da Bandeira, 354
Fone: (54) 3520 7000
99700-010 Erechim – RS



IMAGEM: Esquema da base de madeira

3 Cronograma

A execução dos serviços deve atender ao cronograma de atividades conforme a coordenação do Responsável Técnico.

O Cronograma está dividido nas etapas:

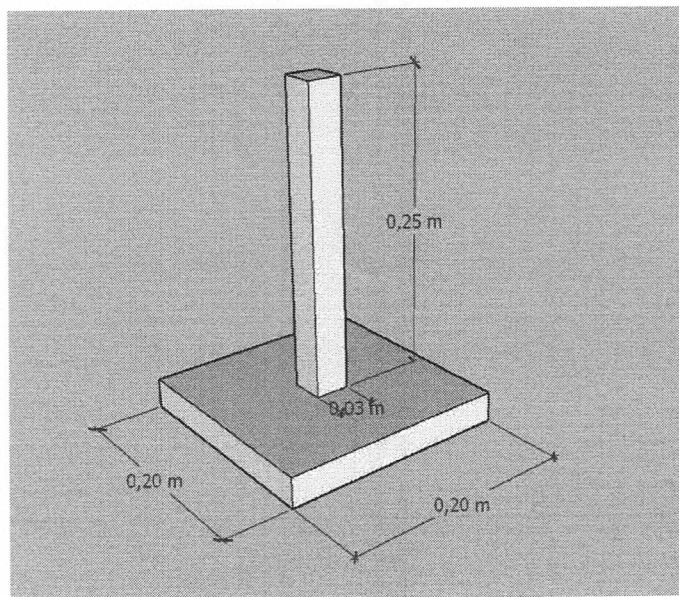
- Recebimento do termo de liberação de serviços contendo a documentação necessária **[02 dias]**;
- Realização dos serviços e entrega dos materiais recuperados **[18 dias]**;
- Avaliação, Vistoria, Fiscalização e Confirmação da execução dos serviços conforme as especificações deste memorial atestado pela equipe de Fiscalização da Prefeitura Municipal de Erechim **[02 dias]**;
- Entrega do termo de aceitação **[03 dias]**.

O prazo de execução das atividades é de 25 dias.

4 Considerações finais:

- 4.1 A aceitação dos itens recuperados pela fiscalização somente ocorrerá após a comprovação dos seguintes itens: O rigoroso atendimento ao especificado neste documento; Os materiais e/ou produtos empregados estejam de acordo com os especificados neste documento; A observância das Normas Brasileiras

A



Estado do Rio Grande do Sul
MUNICIPIO DE ERECHIM
PREFEITURA MUNICIPAL
Praça da Bandeira, 354
Fone: (54) 3520 7000
99700-010 Erechim – RS

- vigentes e relacionadas com os serviços que estão sendo recebidos;
- 4.2 A empresa deverá realizar o transporte dos itens até a fábrica para recuperação e devolução dos itens no Pavilhão do Natal, localizado na Rua Júlio Trombini, Bairro Três Vendas, Erechim-RS, (antiga Fundação Cotrel Erechim-RS), armazenando-os cuidadosamente sob supervisão dos gestores. Se o tipo de serviço permitir, também poderá fazer uso do pavilhão para separação, montagens e ajustes.
- 4.3 É importante que a empresa faça uma visita técnica aos pavilhões para tomar conhecimento dos itens a serem recuperados.
- 4.4 Será de total responsabilidade da empresa qualquer avaria dos itens enquanto estiver de posse dos itens para recuperação, responsabilizando-se pela substituição ou conserto de qualquer peça para que não represente perda à Prefeitura.
- 4.5 Os serviços considerados inadequados e/ou irregulares, que não atenderem às exigências do Edital poderão ser interrompidos no todo ou em partes, determinando o refazimento dos serviços ou rescisão do contrato de forma imediata, sem prejuízo das penalidades previstas neste Edital. Na impossibilidade de serem substituídos ou refeitos serão glosados do pagamento final e aplicada às demais sanções legais.
- 4.6 Qualquer dúvida com relação ao presente memorial deverá ser solicitada ao Responsável técnico por escrito.

Erechim, agosto de 2021.

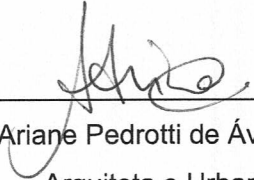
Ariane Pedrotti de Ávila Dias
Arquiteta e Urbanista

CAU A68220-9

Responsável Técnico Projeto Natal Erechim 2021