

SITUAÇÃO

**IMPLANTAÇÃO DE VIA VICINAL
COM CASCALHO E ARGILA
220,00 m²**

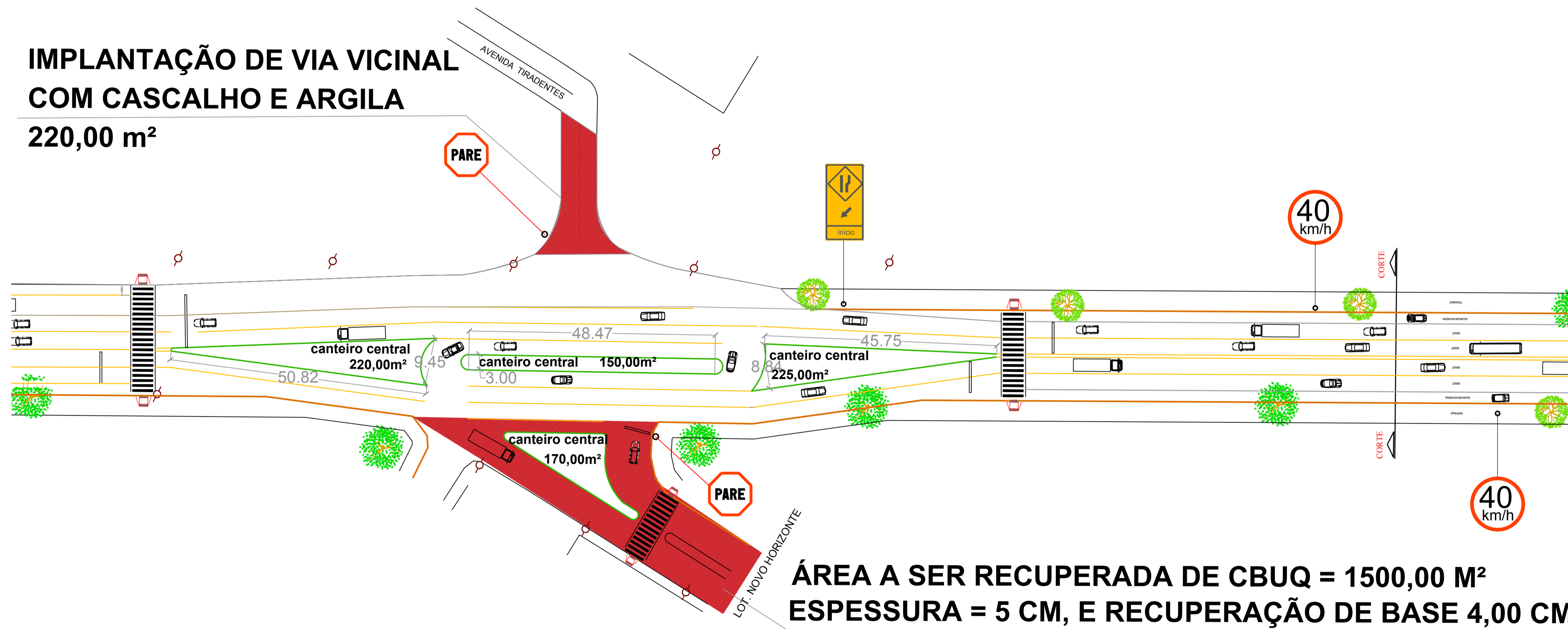

**ÁREA A SER RECUPERADA DE CBUQ = 1500,00 M²
ESPESSURA = 5 CM, E RECUPERAÇÃO DE BASE 4,00 CM**



PREFEITURA MUNICIPAL DE ERECHIM

PRAÇA DA BANDEIRA, 354 FONE 54 520 7000

SECRETARIA MUNICIPAL DE OBRAS PÚBLICAS
DEPARTAMENTO TÉCNICO - DIVISÃO DE DESENHO

OBRA/LOCAL: RUA Dr. SIDNEY GUERRA - ACESSOS
BAIRRO COPAS VERDES - ERECHIM RS

PROPRIETÁRIO: PREFEITURA MUNICIPAL DE ERECHIM
RESP. TÉCNICO:

ARQ

SETEMBRO/15

INDICADA

01

Dra. Valéria